

目錄

	頁		頁
• 對用戶的重要說明	2	C) 吸塵器的操作	4
A) 主要零件的識別	4	D) 保養和維護	5
B) 吸塵器的組裝方法	4	• 技術規格	5

對用戶的重要說明（緊急處理方法）



使用電動吸塵器以前，請遵照這些基本注意事項。

警告：為降低火災、觸電或傷害的危險

- 本裝置不適合供下列人士（包括兒童）使用：身體感官或心智能力退化者，或是經驗與使用知識缺乏者。他們需要有負責其安全的人員在旁監督，或指示裝置的使用方法，方可使用。
- 應看管好兒童，確保他們不玩本裝置。
- 如果電源線或插頭損壞或有故障，不要使用本裝置。
- 為避免危險，如果電源線損壞，必須由製造商、維修代理、或有類似資格的人員進行更換。
- 當不使用時或清理本裝置或進行保養操作前，要從插座上拔下插頭。
- 拔下插頭以前，要關閉此電器。不要拔電源線，一定要拔插頭本體。
- 回繞電源線時，握住插頭。
- 不要用濕手接觸插頭或電動吸塵器。
- 沖洗後，不要使用濕過濾網，要確保過濾網完全乾燥，以避免損壞吸塵器。
- 不要吸易燃或可燃物，也不要可能在可能有易燃、可燃物的區域使用。
- 不要吸熱灰、餘燼或較大或尖銳的物體。
- 不可吸入水或其它液體。
- 使電動吸塵器遠離熱源，如暖氣、火、陽光直射等。
- 此電動吸塵器裝有熱切斷裝置，它可以自動關閉吸塵器以防止吸塵器過熱。當出現這些情況時，要將吸塵器插頭從插座上拔下並檢查集塵袋和過濾網是否灰塵已滿或被灰塵堵塞。檢查軟管或管中是否有異物。清除異物後，讓吸塵器冷卻，直到約60分鐘後熱切斷裝置重新設定。

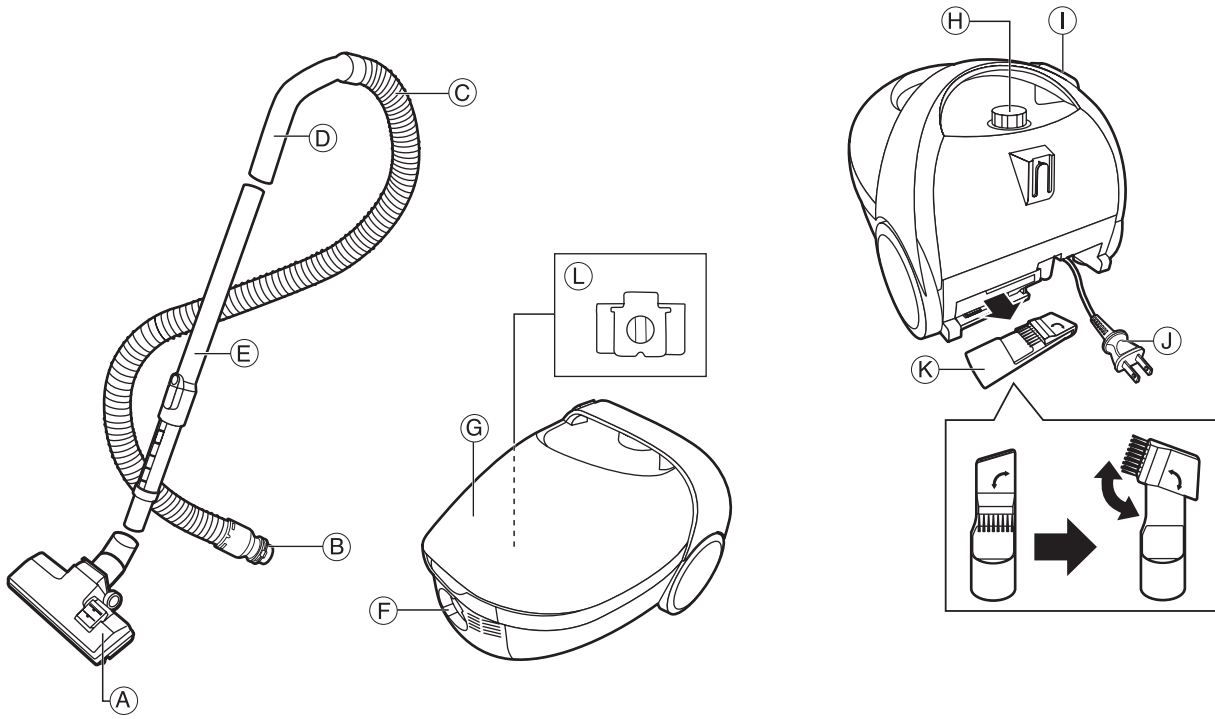
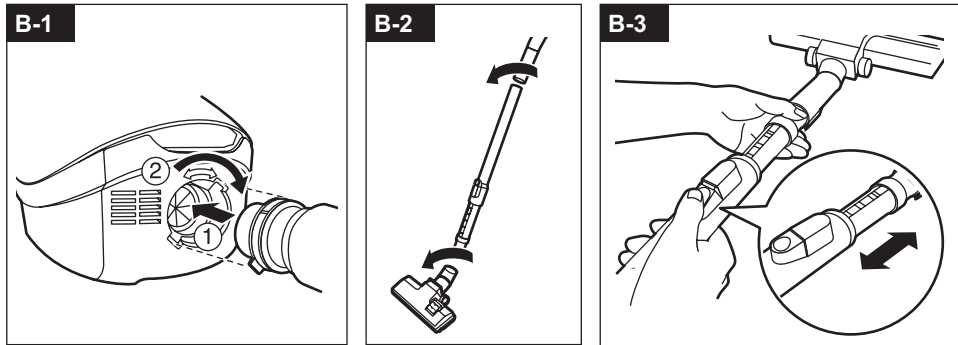
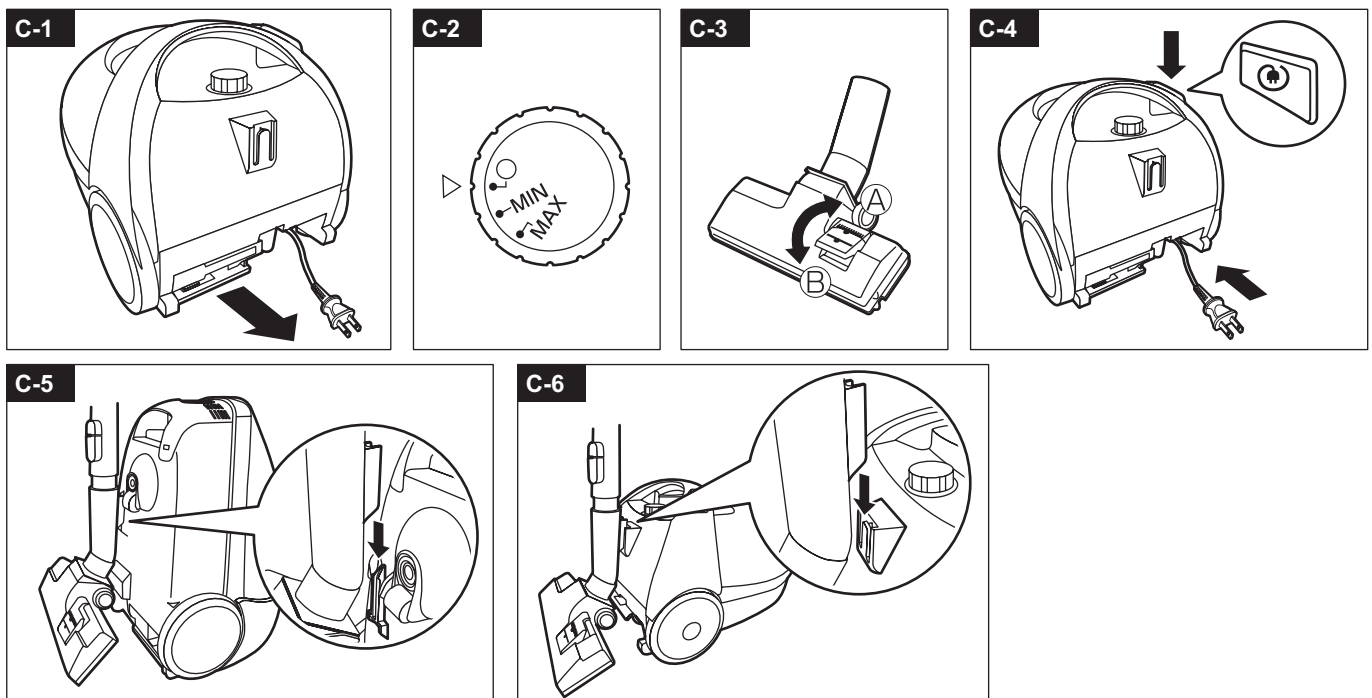

A**B****C**

Panasonic®

発行管理No.080319

データ出稿済

出稿日：2008.7.28

操作説明書 電動吸塵器

(この印刷サンプルは 93%縮小になっています)

型號 **MC-CG381**

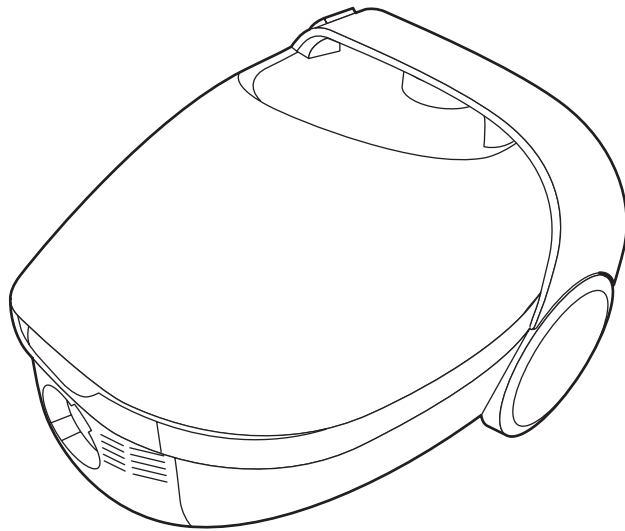

閱讀本手冊時，打開第 3 頁和第 6 頁，以便於識別本產品不同的零件。
我們建議您在使用本裝置前，認真學習這些操作說明並注意重要的安全說明。

A - 主要零件的識別

- Ⓐ 地板用吸嘴
- Ⓑ 連接管
- Ⓒ 軟管
- Ⓓ 彎桿
- Ⓔ 伸縮管
- Ⓕ 吸氣進口
- Ⓖ 防塵蓋
- Ⓗ 開關鈕 / 功率控制按鈕
- Ⓘ 捲線按鈕
- Ⓝ 插頭
- Ⓚ 兩用吸嘴
- Ⓛ 集塵袋

B - 吸塵器的組裝方法

- B-1** 將軟管連接管插入吸氣進口並將軟管向右轉動。
- B-2** 將彎桿處插入伸縮管上端，並將地板吸嘴插入另一端。
- B-3** 按動按鈕，可以調節伸縮桿的長度。

C - 吸塵器的操作



注意

該軟管包括電氣連接

- 不能用於吸水
- 不能浸入水中清洗
- 應定時檢查軟管，如果有損壞，禁止使用

- C-1** 拉出電源線並將插頭插入牆壁上的電源插座。
- C-2** 功率控制
「○」：關
沿順時針方向轉動開關，即可開啓裝置。
最小：最低吸塵功率約為 500W。
最大：最高吸塵功率約為 1200W。
- C-3** 在地毯和地板之間轉換
地板：按下柄A
地毯：按下柄B
- C-4** 完成吸塵後，從插座上拔下插頭並壓下捲線按鈕。
繞好電源線後，按下捲線按鈕收好插頭，防止其損壞。
- C-5** 存儲位置
把吸嘴座直接滑入吸嘴支架。
- C-6** 放置位置
在吸塵時，對於暫時的中斷，將吸嘴座滑入主機體後部的導槽中。
注：當利用放置位置時，我們建議關閉裝置的電源。

D - 保養和維護



注意

- 進行清理及維修本電器時，請務必先將插頭由插座拔下。
- 不要用熱空氣或熱表面乾燥過濾網。室溫下乾燥過濾網約 24 小時。
- 重要：重新安裝可洗過濾網時，確保它們已經完全乾燥，避免損壞裝置。

注：如果集塵袋安裝不合適，防塵蓋將不能完全蓋上。操作前請確保集塵袋已正確地裝好，否則將會洩漏灰塵。由于集塵袋很容易卡在防塵蓋密封圈上或夾在卡板和殼體之間，因此請確保集塵袋在吸塵器殼體內伸展開來。

更換集塵袋

- D-1** 提起防塵蓋鎖扣並正確地抬起防塵蓋。
- D-2** 從袋座上拆下袋套圈並拉出集塵袋。
- D-3** 放入新的集塵袋。
- D-4** 正確蓋上防塵蓋，直至您聽到啪嗒聲。

地板吸嘴

- D-5** 每月檢查一次。
用一把舊牙刷或類似的工具，清潔刷子上的髒物或棉纖維。

電動吸塵器殼體

- D-6** 用一塊濕潤的軟布擦拭。

保養過濾網

當更換集塵袋後，如果吸力不能恢復，進行以下步驟。

- D-7** 打開防塵蓋。
- D-8** 拆下過濾網。
- D-9** 慢慢用水沖洗，然後在陰涼處使其乾燥。
- D-10** 將過濾網裝回原位。
注：一定要記住把過濾網裝回原處。如果沒裝過濾網，會造成機網損壞。
 - 不要在洗衣機內沖洗過濾網或用烘乾箱及其它熱氣源乾燥過濾網。

吸塵器不工作時的措施

檢查裝置的插頭是否正確地插入並檢查插座是否正常。如果熱切斷裝置已經工作，等待，直到它約 60 分鐘後重新設置。如果檢查了上述的部位後，吸塵器仍不工作，要將它送到指定的維修中心進行修理。

吸塵性能下降時的措施

- 停止本裝置並從插座上拔下插頭。
- 檢查管、軟管和附件是否被阻塞。
如果被阻塞，清除異物。
- 檢查集塵袋是否已滿，如果已滿，把它倒空。
- 檢查過濾網是否被灰塵塞住。
如果被塞住，則清潔過濾網或將其更換。

技術規格

	MC-CG381
電源	110 V~60 Hz
額定消耗電功率	1200 W
尺寸 (W×L×H)	240 mm x 350 mm x 250 mm
淨重	3.8 kg
伸縮管	伸縮塑膠材質
兩用吸嘴	√

可選附件

名稱	型號
集塵袋 (5 個 / 包)	C-20E

用戶備忘

本產品的型號和系列號可見於裝置下的銘牌。您應注意在空格處提供的型號和系列號並妥善保管本手冊，作為購買之永久記錄。

型號

系列號

購買日期

購買地點

製造商 : 松下電器產業株式會社
生產國別 : 中國
進口商 : 台松電器販賣股份有限公司
公司地址 : 台北縣中和市建六路57號
連絡地址 : 台北縣中和市員山路579號
連絡電話 : (02)2223-5121

松下電器產業株式會社

<http://www.panasonic.net/>

© Panasonic Corporation 2008. All Rights Reserved.

V01Z5410T

C0808-1088

Printed in China

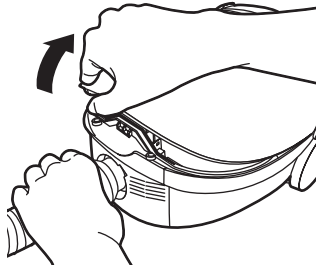
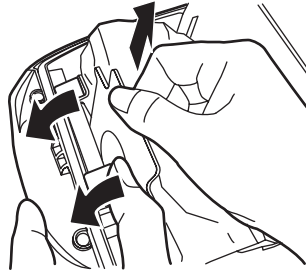
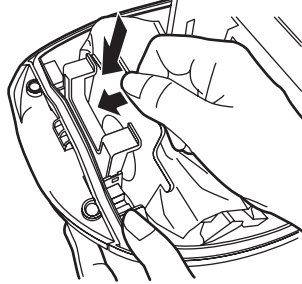
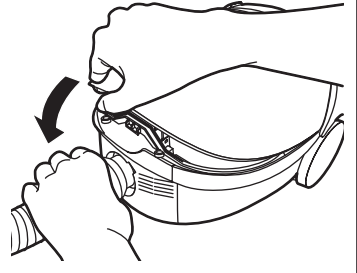
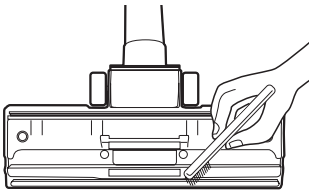
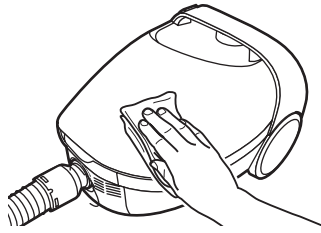
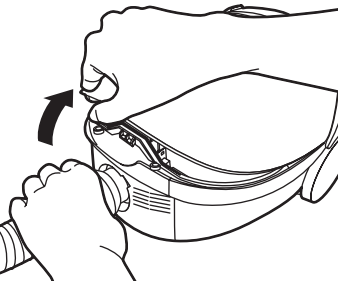
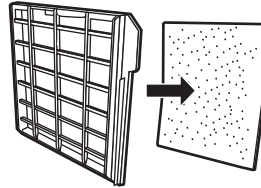
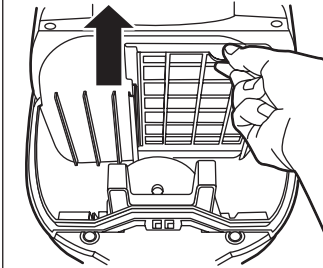
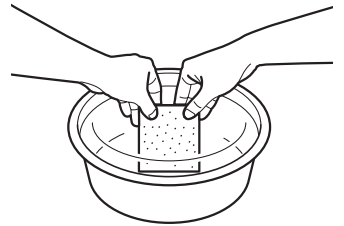
D**D-1****D-2****D-3****D-4****D-5****D-6****D-7****D-8****D-9****D-10**